



هلدينگ سازنده ESTATE 4 ISTANBUL

خرید ملک و سرمایه گذاری در استانبول با مشاوران حرفه ای



پروژه پروژه مرمرین ساحلی

امتیاز پروژه: امتیازی ثبت نشده

استانبول/بخش اروپایی/بئلیکدؤزؤ

کاربری مسکونی - تجاری



توضیحات پروژه

مساحت زیربنای پروژه: ۲۴۰۰ متر مربع

دارای ۳ بلوک A-B-C

دارای ۴۰ واحد ، ۲+۱ ، ۳+۱ ، ۴+۱

این پروژه در لوکیشنی منحصر به فرد و فوق العاده زیبا در کنار بزرگترین پارک منطقه واقع شده است.

کانسپت خانوادگی

منظره دریا

فاصله‌ها:

تا مارینا ۱.۲ کیلومتر

تا وادی شام ۲.۲ کیلومتر

۳۴ کیلومتر تا فرودگاه جدید دسترسی خوب به حمل و نقل عمومی

امکانات پروژه

۳ سالن فیتنس

نگهبانی ۲۴ ساعته

استخر سرپوشیده

باشگاه بدنسازی

پارکینگ سرپوشیده

لابی من ۲۴ ساعته

مرکز خرید اختصاصی

پروژه

لیست قیمت و مترائز

تعداد اتاق	شروع قیمت	مساحت (متر مربع)
2+1	259,819\$	75 متر مربع (متر مربع)
3+1	266,867\$	141 متر مربع (متر مربع)
Duplex 4+2	441,566\$	220 متر مربع (متر مربع)





Yakuplu mah. Hürriyet blv. Skyport residence. No:1/C3 Beylikdüzü İstanbul TR



Yakuplu mah. Hürriyet blv. Skyport residence. No:1/C3 Beylikdüzü İstanbul TR



Yakuplu mah. Hürriyet blv. Skyport residence. No:1/C3 Beylikdüzü İstanbul TR



Yakuplu mah. Hürriyet blv. Skyport residence. No:1/C3 Beylikdüzü İstanbul TR



Yakuplu mah. Hürriyet blv. Skyport residence. No:1/C3 Beylikdüzü İstanbul TR



ESTAI E 4 İSTANBUL



ESTAI E 4 İSTANBUL

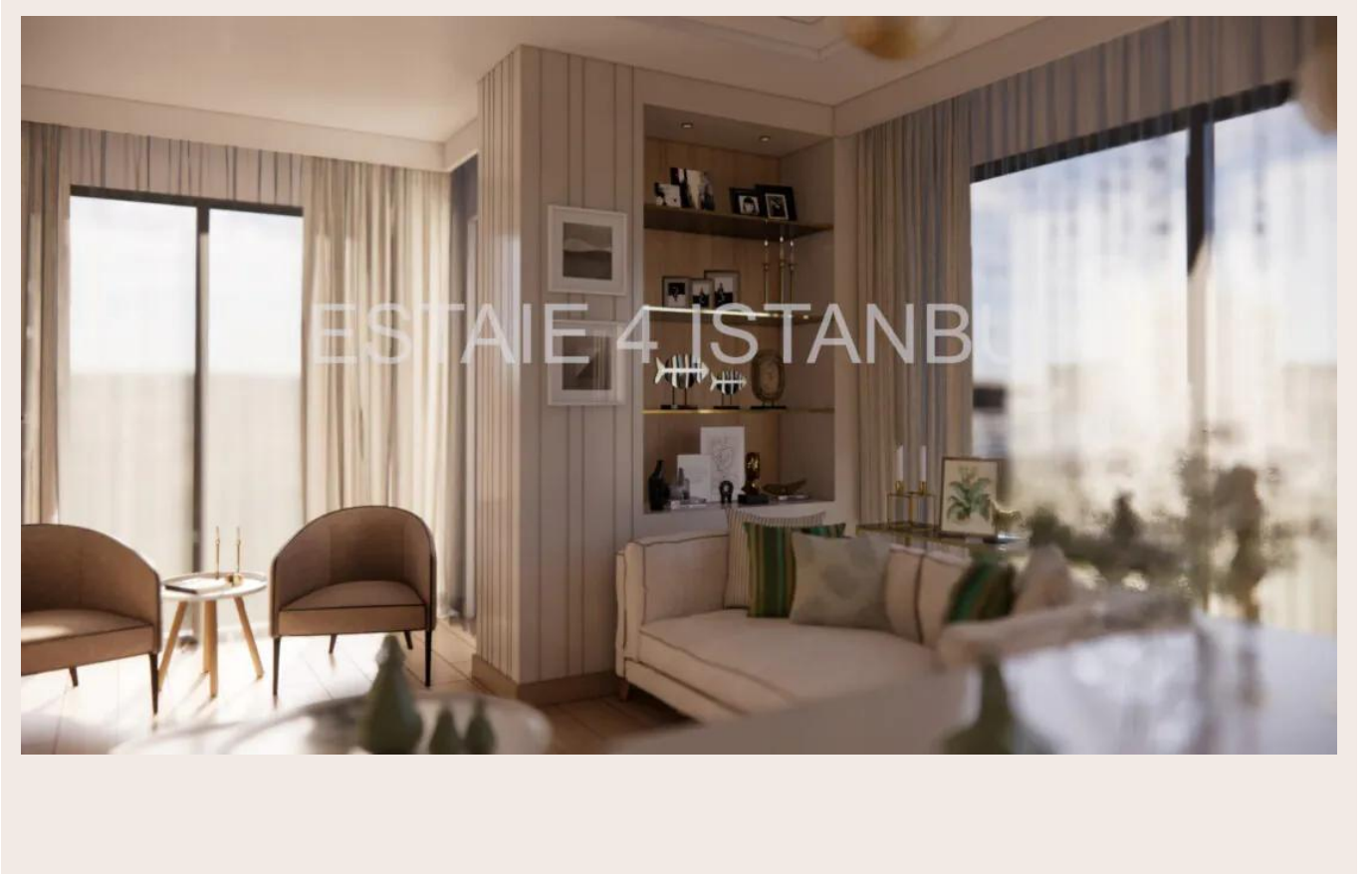

Yakuplu mah. Hürriyet blv. Skyport residence. No:1/C3 Beylikdüzü İstanbul TR

TIP - 4+2-A
3+1 DAIRE:
NET : 145,60 M2

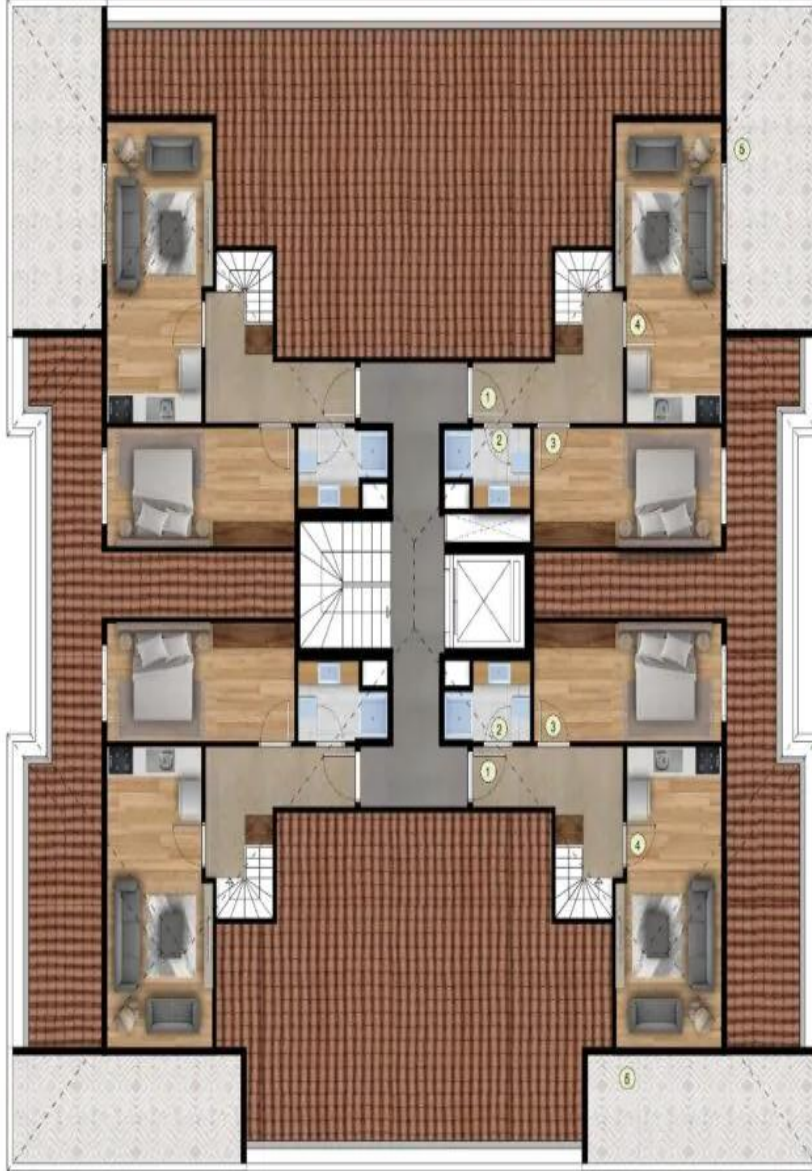

TIP - 4+2-A
3+1 DAIRE:
NET : 148,05 M2

- 1 ANTRE: 9,00 M2
- 2 BANYO: 3,30 M2
- 3 YATAK O.: 12,30 M2
- 4 SALON+MUTFAK: 16,75 M2
- 5 TERAS: 16,00 M2

TIP - 4+2-B
3+1 DAIRE:
NET : 145,80 M2

TIP - 4+2-B
3+1 DAIRE:
NET : 145,80 M2

- 1 ANTRE: 9,00 M2
- 2 BANYO: 3,30 M2
- 3 YATAK O.: 12,30 M2
- 4 SALON+MUTFAK: 16,75 M2
- 5 TERAS: 13,75 M2



TİP - 3+1
3+1 DAİRE: 141 M2
NET: 102 M2

TİP - 3+1
3+1 DAİRE: 141 M2
NET: 102 M2

- 1 ANTRE: 10,00 M2
- 2 BANYO: 3,55 M2
- 3 E. YATAK O.: 14,20 M2
- 4 E.BANYO: 3,45 M2
- 5 YATAK O.: 11,00 M2
- 6 SALON: 22,30 M2
- 7 OTURMA O.: 10,45 M2
- 8 MUTFAK: 9,80 M2
- 9 BALKON: 3,25 M2
- 10 BALKON: 2,45 M2

TİP - 3+1
3+1 DAİRE: 141 M2
NET: 102 M2

TİP - 3+1
3+1 DAİRE: 141 M2
NET: 102 M2



TİP - 3+1
3+1 DAİRE: 145 M2
NET: 85,85 M2

TİP - 3+1
3+1 DAİRE: 145 M2
NET: 85,85 M2

- 1 ANTRE: 8,55 M2
- 2 YATAK O.: 9,55 M2
- 3 MUTFAK: 9,35 M2
- 4 SALON: 24,95 M2
- 5 BALKON: 3,35 M2
- 6 E.YATAK O.: 13,30 M2
- 7 E. BANYO: 4,40M2
- 8 BANYO: 4,30 M2
- 9 YATAK O.: 8,10 M2



TIP - 4+2-A
3+1 DAIRE: 220 M²
NET: 148.05 M²

TIP - 4+2-B
3+1 DAIRE: 220 M²
NET: 148.05 M²

TIP - 4+2-A
3+1 DAIRE: 220 M²
NET: 148.05 M²

- 1 ANTR: 10.80 M²
- 2 BANYO: 3.55 M²
- 3 E. YATAK O.: 13.25 M²
- 4 E.BANYO: 4.10 M²
- 5 YATAK O.: 10.40 M²
- 6 SALON: 22.00 M²
- 7 OTURMA O.: 10.00 M²
- 8 MUTFAK: 10.25 M²
- 9 BALKON: 3.25 M²
- 10 BALKON: 2.45 M²

TIP - 4+2-B
3+1 DAIRE: 220 M²
NET: 145.80 M²

- 1 ANTR: 10.80 M²
- 2 BANYO: 3.55 M²
- 3 E. YATAK O.: 13.25 M²
- 4 E.BANYO: 4.10 M²
- 5 YATAK O.: 10.40 M²
- 6 SALON: 22.00 M²
- 7 OTURMA O.: 10.00 M²
- 8 MUTFAK: 10.25 M²
- 9 BALKON: 3.25 M²
- 10 BALKON: 2.45 M²



ESTATE 4 ISTANBUL

Yakuplu mah.
Hürriyet blv.
Skyport residence.
No:1/C3 Beylikdüzü
İstanbul TR

Sales Manager **Nafise**

Email :
ESTATE4ISTANBUL@GMAIL.COM

Phone : **+90 542 4610 34**

WhatsApp : **+90 542 4610 34**