



هلدينگ سازنده ESTATE 4 ISTANBUL

خرید ملک و سرمایه گذاری در استانبول با مشاوران حرفه ای



پروژه پروژه آسایش برتر

امتیاز پروژه: امتیازی ثبت نشده

استانبول/بخش اروپایی/Bağcılar

کاربری مسکونی - تجاری
پروژه های افساط

در حال ساخت
اقساطی

توضیحات پروژه

موقعیت: پروژه واقع در منطقه باجیلار و در محله محمود بی قرار دارد.

دسترسی ها:

- ۱ کیلومتر تا بزرگراه باسین اکسپرس
- ۱ کیلومتر تا TEM
- ۷ کیلومتر تا فرودگاه آتاتورک
- ۵ کیلومتر تا پروژه ی کانال استانبول
- ۳۵۰ متر تا ایستگاه متروی محمود بی
- ۱ کیلومتر تا ایستگاه متروی آتاکوی/ ایکیتلی
- دانشگاه های نزدیک پروژه:
- ۱۵۰ متر تا دانشگاه آلتین باش
- ۲ کیلومتر تا دانشگاه علوم پزشکی مگا مدیبول

بیمارستان ها:

- بیمارستان آجی بادام هالکالی
- بیمارستان دانشگاه علوم پزشکی مگا مدیبول

مراکز خرید:

- ۲ کیلومتر تا مال آو استانبول
- ۱ کیلومتر تا ۲۱۲ پاور آوتلت
- ۵ کیلومتر تا استارسیتی
- ۳ کیلومتر تا بازار متروگروس
- ۵ کیلومتر تا ایکیا
- ۱ کیلومتر تا مرکز تجاری استوج
- مرکز اسپوی CNR

اطلاعات پروژه:

این پروژه شامل یک بلوک ۱۴ طبقه ای می باشد و دارای ۳ طبقه پارکینگ سربویشیده در زیر پروژه و همچنین پارکینگ روباز می باشد.

مساحت پروژه ۳۵۰۰ مترمربع می باشد.

۴مغازه موجود در این پروژه، رفاه لازم برای ساکنین پروژه را مهیا می سازد.

امکانات پروژه

- ☑ سالن فیتنس
- ☑ زمین بازی کودکان
- ☑ استخر سربویشیده
- ☑ حمام ترکی
- ☑ سونا
- ☑ نگرهبانی ۲۴ ساعته
- ☑ سالن بسکتبال

لیست قیمت و مترائز

تعداد اتاق	شروع قیمت	مساحت (متر مربع)
1+1	281,000\$	75 متر مربع (متر مربع)

مساحت (متر مربع)	شروع قیمت	تعداد اتاق
100 متر مربع (متر مربع)	365,000\$	2+1





Yakuplu mah. Hürriyet blv. Skyport residence. No:1/C3 Beylikdüzü İstanbul TR



Yakuplu mah. Hürriyet blv. Skyport residence. No:1/C3 Beylikdüzü İstanbul TR



Yakuplu mah. Hürriyet blv. Skyport residence. No:1/C3 Beylikdüzü İstanbul TR



1+1 A-01



1 - Salon & Mutfak Living Room & Kitchen : 30 m²

2 - Yatak Odası Bedroom : 14 m²

3 - Banyo Bathroom : 4 m²

Brüt Gross : 75 m² / Net Net : 48 m²

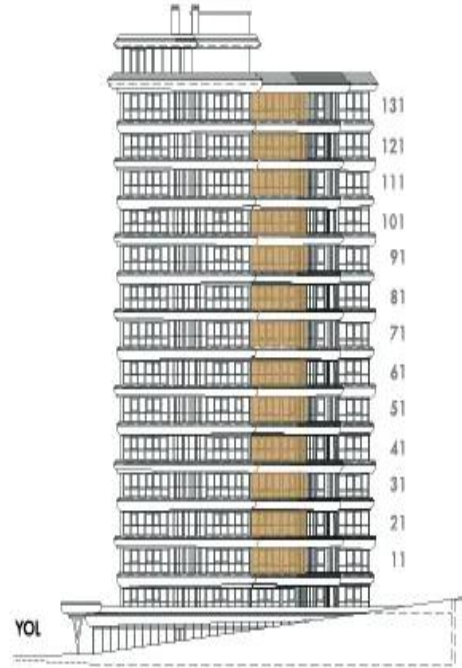
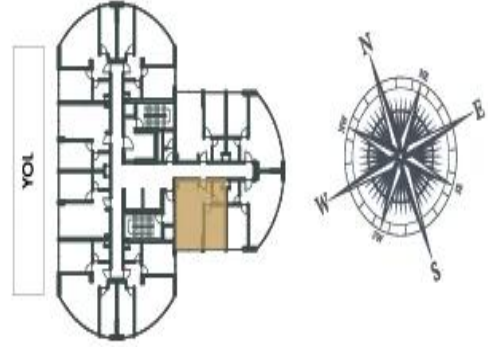

* Bu daire planı ölçeksizdir. Teknik ve yasal zorunluluklardan dolayı Gayrimenkul Geliştirme Firması projede değişiklik yapma hakkına sahiptir. Daire planında görülen eşyalar temsili olarak konulmuş olup, daire tesliminde Teknik Şartnamede yazan ürünler ve eşyalar dışında bir ürün teslimi olmayacaktır.

1+1 | A-01-T



- 1 - Salon & Mutfak Living Room & Kitchen : 30 m²
- 2 - Yatak Odası Bedroom : 14 m²
- 3 - Banyo Bathroom : 4 m²
- 4 - Teras Terrace : 14 m²

Brüt Gross : 89 m² / Net Net : 62 m²

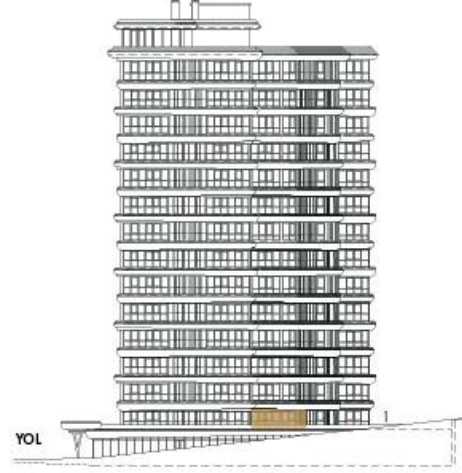
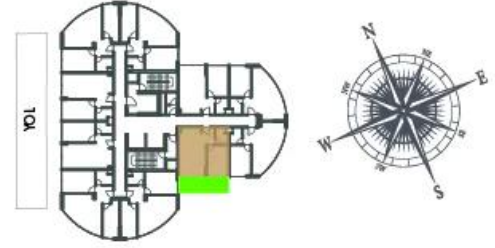

* Bu daire planı ölçeksizdir. Teknik ve yasal zorunluluklardan dolayı Gayrimenkul Geliştirme Firması projede değişiklik yapma hakkına sahiptir. Daire planında görülen eşyalar temsili olarak konulmuş olup, daire tesliminde Teknik Şartnamede yazan ürünler ve eşyalar dışında bir ürün teslimi olmayacaktır.

1+1 | B-02



- 1 - Salon & Mutfak Living Room & Kitchen : 30 m²
- 2 - Yatak Odası Bedroom : 14 m²
- 3 - Banyo Bathroom : 4 m²

Brüt Gross : 75 m² / Net Net : 48 m²

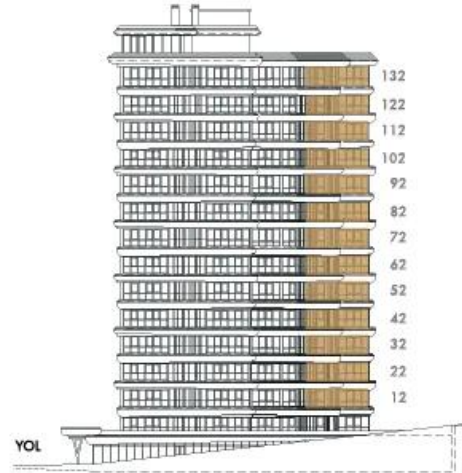
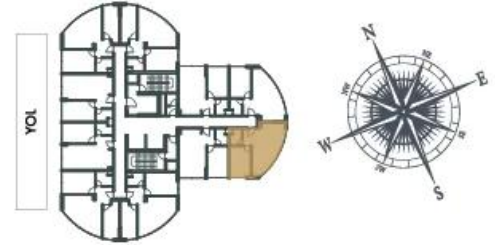

* Bu daire planı ölçeksizdir. Teknik ve yasal zorunluluklardan dolayı Gayrimenkul Geliştirme Firması projede değişiklik yapma hakkına sahiptir. Daire planında görülen eşyalar temsili olarak konulmuş olup, daire tesliminde Teknik Şartnamede yazan ürünler ve eşyalar dışında bir ürün teslimi olmayacaktır.

1+1 | B-02-T



- 1 - Salon & Mutfak Living Room & Kitchen : 30 m²
- 2 - Yatak Odası Bedroom : 14 m²
- 3 - Banyo Bathroom : 4 m²
- 4 - Teras Terrace : 27 m²

Brüt Gross : 102 m² / Net Net : 75 m²

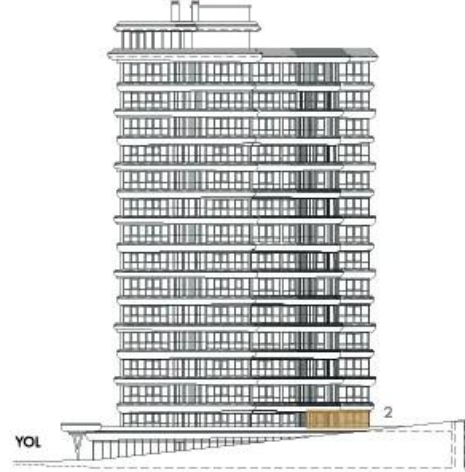
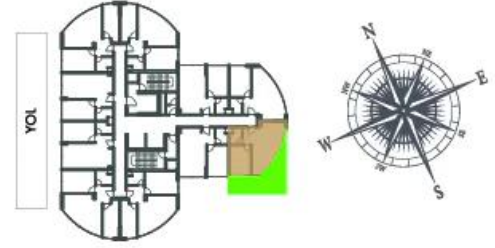

* Bu daire planı ölçeksizdir. Teknik ve yasal zorunluluklardan dolayı Gayrimenkul Geliştirme Firması projede değişiklik yapma hakkına sahiptir. Daire planında görülen eşyalar temsili olarak konulmuş olup, daire tesliminde Teknik Şartnamede yazan ürünler ve eşyalar dışında bir ürün teslimi olmayacaktır.

1+1 | B-03



- 1 - Salon & Mutfak Living Room & Kitchen : 30 m²
- 2 - Yatak Odası Bedroom : 14 m²
- 3 - Banyo Bathroom : 4 m²

Brüt Gross : 75 m² / Net Net : 48 m²

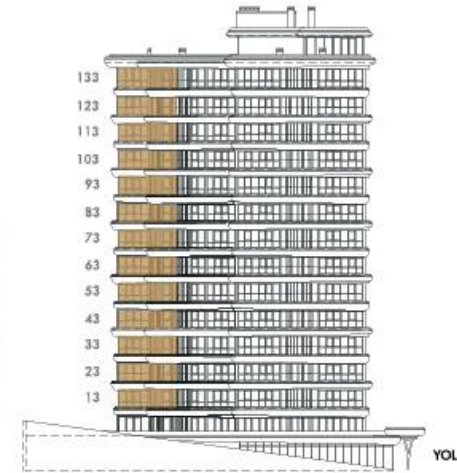
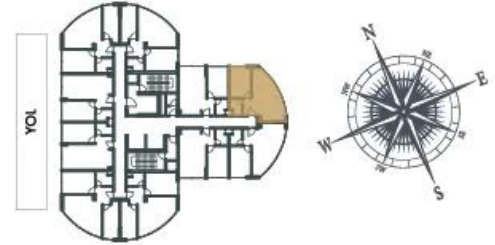

* Bu daire planı ölçeksizdir. Teknik ve yasal zorunluluklardan dolayı Gayrimenkul Geliştirme Firması projede değişiklik yapma hakkına sahiptir. Daire planında görülen eşyalar temsili olarak konulmuş olup, daire tesliminde Teknik Şartnamede yazan ürünler ve eşyalar dışında bir ürün teslimi olmayacaktır.

1+1 | B-03-T



1 - Salon & Mutfak Living Room & Kitchen : 30 m²

2 - Yatak Odası Bedroom : 14 m²

3 - Banyo Bathroom : 4 m²

4 - Teras Terrace : 27 m²

Brüt Gross : 102 m² / Net Net : 75 m²

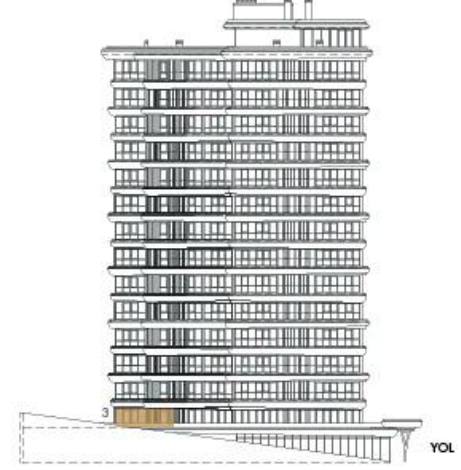
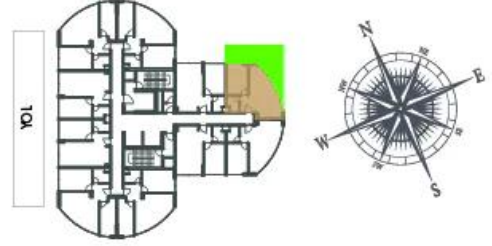

* Bu daire planı ölçeksizdir. Teknik ve yasal zorunluluklardan dolayı Gayrimenkul Geliştirme Firması projede değişiklik yapma hakkına sahiptir. Daire planında görülen eşyalar temsili olarak konulmuş olup, daire tesliminde Teknik Şartnamede yazan ürünler ve eşyalar dışında bir ürün teslimi olmayacaktır.

1+1 | A-04



1 - Salon & Mutfak Living Room & Kitchen : 30 m²

2 - Yatak Odası Bedroom : 14 m²

3 - Banyo Bathroom : 4 m²

Brüt Gross : 75 m² / Net Net : 48 m²

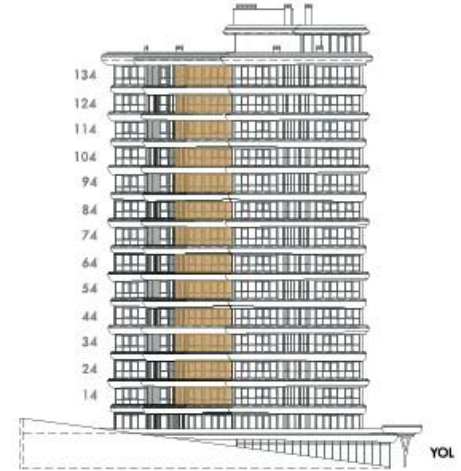
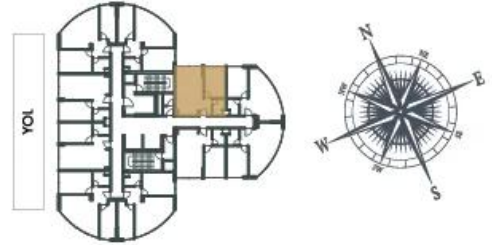

* Bu daire planı ölçeksizdir. Teknik ve yasal zorunluluklardan dolayı Gayrimenkul Geliştirme Firması projede değişiklik yapma hakkına sahiptir. Daire planında görülen eşyalar temsili olarak konulmuş olup, daire tesliminde Teknik Şartnamede yazan ürünler ve eşyalar dışında bir ürün teslimi olmayacaktır.

1+1 | A-04-T



- 1 - Salon & Mutfak Living Room & Kitchen : 30 m²
- 2 - Yatak Odası Bedroom : 14 m²
- 3 - Banyo Bathroom : 4 m²
- 4 - Teras Terrace : 14 m²

Brüt Gross : 89 m² / Net Net : 62 m²

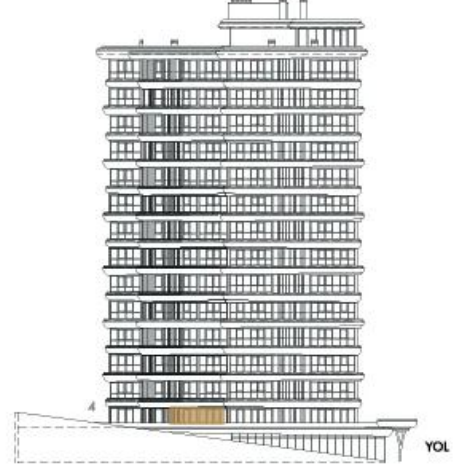
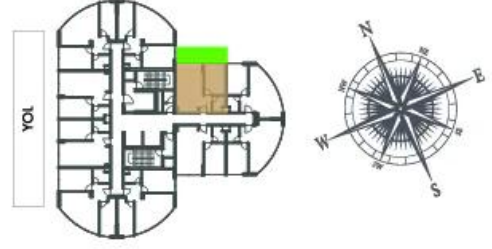

* Bu daire planı ölçeksizdir. Teknik ve yasal zorunluluklardan dolayı Gayrimenkul Geliştirme Firması projede değişiklik yapma hakkına sahiptir. Daire planında görülen eşyalar temsili olarak konulmuş olup, daire tesliminde Teknik Şartnamede yazan ürünler ve eşyalar dışında bir ürün teslimi olmayacaktır.

2+1 | A-05



- 1 - Salon & Mutfak Living Room & Kitchen : 30 m²
- 2 - 1. Yatak Odası 1st Bedroom : 14 m²
- 3 - 2. Yatak Odası 2nd Bedroom : 13 m²
- 4 - Banyo Bathroom : 4 m²

Brüt Gross : 100 m² / Net Net : 58 m²

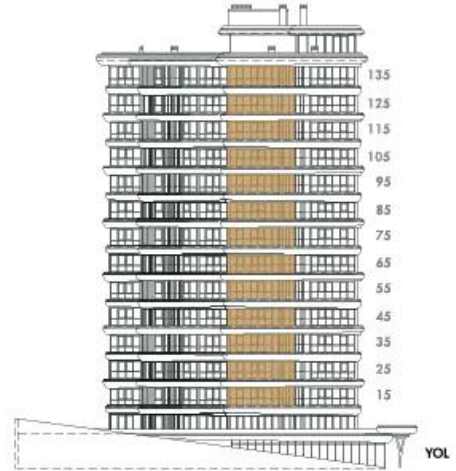
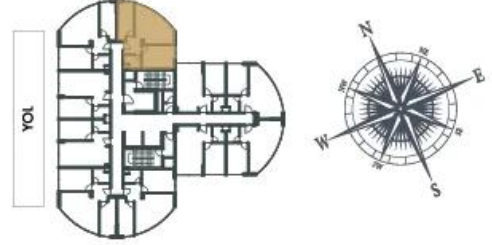

* Bu daire planı ölçeksizdir. Teknik ve yasal zorunluluklardan dolayı Gayrimenkul Geliştirme Firması projede değişiklik yapma hakkına sahiptir. Daire planında görülen eşyalar temsili olarak konulmuş olup, daire tesliminde Teknik Şartnamede yazan ürünler ve eşyalar dışında bir ürün teslimi olmayacaktır.

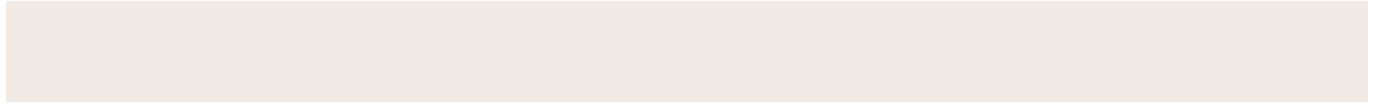



ESTATE 4 ISTANBUL

Yakuplu mah.
Hürriyet blv.
Skyport residence.
No:1/C3 Beylikdüzü
İstanbul TR

Sales Manager **Nafise**

Email :
ESTATE4ISTANBUL@GMAIL.COM

Phone : **+90 542 4610 34**

WhatsApp : **+90 542 4610 34**