



## هلدينگ سازنده ESTATE 4 ISTANBUL

خرید ملک و سرمایه گذاری در استانبول با مشاوران حرفه ای



پروژه پروژه قلب مد استانبول

امتیاز پروژه: امتیازی ثبت نشده

استانبول/بخش اروپایی/Şişli

مناسب دریافت شهروندی

## توضیحات پروژه

این پروژه واقع در محله نیشانتاشی زمینی به مساحت ۹۷۰۰ مترمربع ساخته شده است این پروژه تنها پروژه کارما در قلب مد استانبول نیشانتاشی می باشد.

بهترین دسترسی به تمام نقاط از طریق متروی نیشانتاشی که در داخل خود پروژه قرار دارد، در فاصله ۱۰۰ متری تا برندهای معروف دنیا مثل رولکس، شانل، لویی ویتون و رستوران معروف نصرت نیشانتاشی قرار دارد.

این مجموعه شامل ۴ بخش می باشد: رزیدنس مسکونی، هوم آفیس هتل ۵ ستاره ۲ طبقه مرکز خرید و فود کورت با فضای باز و بسته فروش اقساطی با ۵۰٪ پیش پرداخت و اقساط ۶ ماهه

امکانات پروژه

☑ لابی من 24 ساعته

☑ باشگاه بدنسازی

☑ نگهبانی ۲۴ ساعته

☑ زمین بازی کودکان

☑ مرکز خرید اختصاصی

پروژه

لیست قیمت و مترائ

مساحت (متر مربع)	شروع قیمت	تعداد اتاق
155 متر مربع (متر مربع)	1,332,000\$	1+1
230 متر مربع (متر مربع)	1,582,000\$	2+1
245 متر مربع (متر مربع)	2,164,000\$	3+1
300 متر مربع (متر مربع)	2,497,000\$	4+1
351 (متر مربع)	2,747,000\$	2.5+1





Yakuplu mah. Hürriyet blv. Skyport residence. No:1/C3 Beylikdüzü İstanbul TR



Yakuplu mah. Hürriyet blv. Skyport residence. No:1/C3 Beylikdüzü İstanbul TR



Yakuplu mah. Hürriyet blv. Skyport residence. No:1/C3 Beylikdüzü İstanbul TR

**(1+1) DUPLEX (RESIDENCE)**

GROSS AREA 383.05 m<sup>2</sup>  
CLEAR AREA 197.45 m<sup>2</sup>

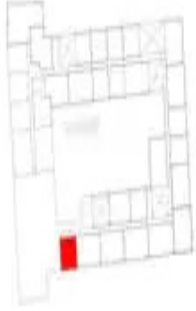



**(2+1)** FLOOR PLAN (HOUSING) - ZAFER STREET SIDE

GROSS AREA 245.29 m<sup>2</sup>  
CLEAR AREA 126.44 m<sup>2</sup>



**(3+1)** FLOOR PLAN (HOUSING) - BÖLEYMAN NAZIF SIDE

GROSS AREA 152.25 m<sup>2</sup>  
CLEAR AREA 78.48 m<sup>2</sup>

GROSS AREA 144.49 m<sup>2</sup>  
CLEAR AREA 74.48 m<sup>2</sup>

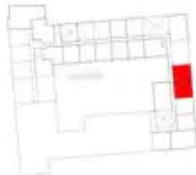



## ESTATE 4 ISTANBUL

Yakuplu mah.  
Hürriyet blv.  
Skyport residence.  
No:1/C3 Beylikdüzü  
İstanbul TR

Sales Manager **Nafise**

Email :  
**ESTATE4ISTANBUL@GMAIL.COM**

Phone : **+90 542 4610 34**

WhatsApp : **+90 542 4610 34**